

BEHANDLINGSBLAD

Äldre linoleumgolv

Äldre poriga sten- & klinkergolv

ENKEL METOD



- 1** Uppskurning med **Goaway** polishbort
Skura med singelskurmaskin, brun rondell och **Goaway**, dosering och verkningstid enligt anvisning på etikett.



- 2** Sug omgående upp smutslösningen.



- 3** Fuktmoppa golvet med rent vatten.



- 4** Låt linoleumgolv torka 3–4 timmar, säkrast är att golvet får torka över natten. Övriga golv bör torka några timmar före grundbehandling.



- 5** Torrslipa vid behov linoleumgolv med singelskurmaskin och brun rondell för att få ytan jämn. Avlägsna slipdammet, dammsug och fuktmoppa med rent vatten.



- 6** Grundskydd med **Baseon** grundpolish
Lägg ut 2–3 lager **Baseon**. Låt Baseon härda/torka minst 2 timmar mellan läggningarna.



- 7** Låt Baseon härda/torka minst 2 timmar innan ytbehandling med vax eller polish.



- 8** Ytskydd med vax eller polish
Vax – lägg ut ett heltäckande lager **Trend** eller **Brilliant**. 1 lit till ca 50 m².
— eller —



- Polish** – lägg ut ett eller flera lager **Polly**, **Gosafe** eller **Silky**.
Låt polish härda/torka minst 2 timmar mellan läggningarna.

LÅNGSIKTIG METOD

Uppskurning med **Dipex** polishbort

- Skura med singelskurmaskin, brun rondell och **Dipex**, dosering och verkningstid enligt anvisning på etikett.
- Sug omgående upp smutslösningen med våtsugare.
- Skölj omgående med rent **varmt** vatten.
- Sug omgående upp sköjvattnet med våtsugare.
- Skölj med rent **varmt** vatten.
- Sug golvet torrt med våtsugare.
- Låt linoleumgolv torka över natten, övriga golv bör torka några timmar före porfyllning med Lino.

Porfyllning med **Lino** porfyllare

- Skura sakta i flera riktningar med singelskurmaskin som har vattentank, brun rondell och **Lino**. 1 lit **Lino** + 1 lit vatten. Arbeta över små ytor så att Lino inte torkar in.
- Sug omgående golvet torrt med våtsugare.
- Låt golvet torka i ca 30 minuter.
- Lägg ut **Lino** i koncentrat tills golvet är "mättat".
- Låt Lino härda i ca. 45–75 minuter.
- Torrslipa golvet med singelskurmaskin och brun rondell så att Lino ovanpå golvet avlägsnas.
- Avlägsna slipdammet, dammsug och fuktmoppa med rent vatten.

Ytskydd med vax eller polish

- Vax** – lägg ut ett heltäckande lager **Trend** eller **Brilliant**. 1 lit till ca 50 m².
— eller —

- Polish** – lägg ut ett eller flera lager **Polly**, **Gosafe** eller **Silky**.

Låt polish härda/torka minst 2 timmar mellan läggningarna.

Tips & Råd samt Daglig städning se separata behandlingsblad.

Anmärkning: Ingen fukt-våtrengöring med **Trend** eller **Brilliant** på vaxbehandlade golv under de första fyra dygnet – då ska vaxytan härda.

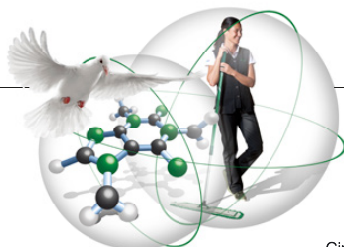

Gipeco[®]
SMART CLEANTECH