

BEHANDLINGSBLAD

Installationsbehandling

Nya plastgolv och Nya hårda täta golv

Byggstädning

Byggstädning ska alltid göras innan ett nytt golv tas i bruk. Byggstädning omfattar borttagning av lös smuts och byggdamm samt våtrengöring med maskin, sköjning och våtsugning. Betongdamm och gipsdamm ska dammsugas upp med dammsugare som är utrustad med HEPA-filter eller liknande.

ENKEL METOD



- 1** Uppskurning med **Hågeren** allrent 50 ml **Hågeren** + 10 lit vatten. Hågeren lösgör gipsdamm och betongdamm. Skura med röd alt blå rondell.



- 2** Sug omgående upp smutslösningen.



- 3** Skölj omgående med rent vatten. Det går även att använda kombiskurmaskin och röd rondell.



- 4** Sug omgående golvet torrt. Det går även att använda kombiskurmaskin.

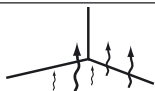

- 5** Låt golvet torka.



- 6** Ytskydd med vax eller polish
Vax – lägg ut ett heltäckande lager **Trend** eller **Brilliant**. 1 lit till ca 50 m².
— eller —



- Polish** – lägg ut ett eller flera lager **Polly**, **Gosafe** eller **Silky**.
Låt polish härda/torka minst 2 timmar mellan läggningarna.

LÅNGSIKTIG METOD

Uppskurning med Hågeren allrent 50 ml **Hågeren** + 10 lit vatten. Hågeren lösgör gipsdamm och betongdamm. Skura med röd alt blå rondell.

Sug omgående upp smutslösningen.

Skölj omgående med rent vatten. Det går även att använda kombiskurmaskin och röd rondell.

Sug omgående golvet torrt. Det går även att använda kombiskurmaskin.

Låt golvet torka.

Grundskydd med Baseon grundpolish
Lägg ut 1–2 lager **Baseon**. Låt Baseon härda/torka minst 2 timmar mellan läggningarna.

Låt Baseon härda/torka minst 2 timmar innan ytbehandling med vax eller polish.

Ytskydd med vax eller polish
Vax – lägg ut ett heltäckande lager **Trend** eller **Brilliant**. 1 lit till ca 50 m².
— eller —

Polish – lägg ut ett eller flera lager **Polly**, **Gosafe** eller **Silky**.
Låt polish härda/torka minst 2 timmar mellan läggningarna.

Tips & Råd samt Daglig städning se separata behandlingsblad.
Anmärkning: Ingen fukt-våtrengöring med *Trend* eller *Brilliant* på vaxbehandlade golv under de första fyra dyggen – då ska vaxytan härda.

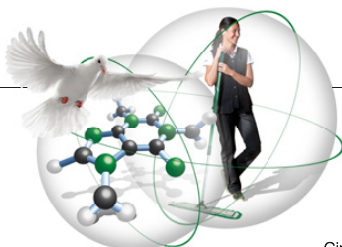

Gipeco[®]
SMART CLEANTECH