

## BEHANDLINGSBLAD

### Installationsbehandling

# Nya linoleumgolv som ej har ytskikt av PUR eller UV-härdad PUR

## Nya poriga sten- & klinkergolv

Byggstädning

Byggstädning ska alltid göras innan ett nytt golv tas i bruk. Byggstädning omfattar borttagning av lös smuts och byggdamm samt våtrengöring med maskin, sköjning och våtsugning. Betongdamm och gipsdamm ska dammsugas upp före våtrengöring.  
**Anmärkning:** Har golvytan skadats under byggnationen kontakta alltid golvtilverkaren och/eller Gipeco före ytbehandling.

### ENKEL METOD



- 1 Skura med röd alt. blå rondell. 50 ml **Hägeren Allrent** + 10 lit vatten. Det går även att använda kombiskurmaskin. Hägeren lösgör gipsdamm och betongdamm.



- 2 Sug omgående upp smutslösningen. Det går även att använda kombiskurmaskin.



- 3 Sköj omgående med rent vatten. Det går även att använda kombiskurmaskin och röd rondell.



- 4 Sug omgående golvet torrt. Det går även att använda kombiskurmaskin. Låt golvet torka minst 2 timmar före grundbehandling med Baseon.



- 5 **GRUNDSKYDD med Baseon Grundpolish**  
Lägg ut 2 lager Baseon. Låt **Baseon** härda/torka minst 2 timmar mellan lägningarna.



- 6 Låt Baseon härda/torka minst 2 timmar innan ytbehandling med vax eller polish.



- 7 **YTSKYDD – VAX ELLER POLISH**  
**Vaxbehandling:** Lägg ut ett heltäckande lager **Trend** eller **Brilliant**. 1 lit till ca 50 m<sup>2</sup>.

— eller —



- Polishbehandling:** Lägg ut ett eller flera lager **Polly**, **Gosafe** eller **Silky**. Låt polish härda/torka minst 2 timmar mellan lägningarna.

### LÅNGSIKTIG METOD

#### Uppskurning med Dipex polishbort

- Skura med singelskurmaskin, brun rondell och **Dipex**, dosering och verkningstid enligt anvisning på etikett.
- Sug omgående upp smutslösningen med våtsugare.
- Sköj omgående med rent **varmt** vatten.
- Sug omgående upp sköjvattnet med våtsugare.
- Sköj med rent **varmt** vatten.
- Sug golvet torrt med våtsugare.
- Låt linoleumgolv torka över natten, övriga golv bör torka några timmar före porfyllning med Lino.

#### Porfyllning med Lino porfyllare

- Skura sakta i flera riktningar med singelskurmaskin som har vattentank, brun rondell och **Lino**. 1 lit **Lino** + 1 lit vatten. Arbeta över små ytor så att Lino inte torkar in.
- Sug omgående golvet torrt med våtsugare.
- Låt golvet torka i ca. 30 minuter.
- Lägg ut **Lino** i koncentrat tills golvet är "mättat".
- Låt Lino härda i ca. 45-75 minuter.
- Torrslipa golvet med singelskurmaskin och brun rondell så att Lino ovanpå golvet avlägsnas.
- Avlägsna slipdamm – dammsug och fukt-moppa med rent vatten.

#### YTSKYDD – VAX ELLER POLISH

**Vaxbehandling:** Lägg ut ett heltäckande lager **Trend** eller **Brilliant**. 1 lit till ca 50 m<sup>2</sup>.

**Polishbehandling:** Lägg ut ett eller flera lager **Polly**, **Gosafe** eller **Silky**. Låt polish härda/torka minst 2 timmar mellan lägningarna.

**Tips & Råd samt Daglig städning se separata behandlingsblad.**  
**Anmärkning:** Ingen fukt-våtrengöring med **Trend** eller **Brilliant** på vaxbehandlade golv under de första fyra dygnet – då ska vaxytan härda.

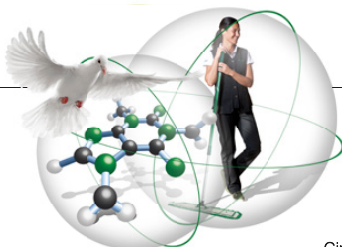

**Gipeco**<sup>®</sup>  
SMART CLEANTECH